



Erwachsenenbildung in der Einwanderungs- gesellschaft

Die 2016
Forum
Weiterbildung

5. – 6. Dezember
Bonn



Inhalt

| | |
|------------------------------|----|
| Vorwort | 3 |
| Programm | 4 |
| Arbeitsgruppen | 6 |
| Referenten und Moderatoren | 11 |
| Teilnehmer | 21 |
| Markt der Möglichkeiten | 30 |
| Musikalische Begleitung | 32 |
| Ihre Ansprechpartner vor Ort | 33 |
| Literatur zum Thema | 34 |
| Impressum | 36 |



Die 2016
Forum
Weiterbildung



Vorwort

Liebe Teilnehmer des „DIE-Forum Weiterbildung“,

als wir uns vor einigen Monaten entschieden, das DIE-Forum 2016 zum Thema „Erwachsenenbildung in der Einwanderungsgesellschaft“ zu gestalten, ahnten wir – wie die meisten von uns – noch nicht, welchen Ausgang die Präsidentschaftswahlen in den Vereinigten Staaten nehmen würden. Wenn die Entscheidung für dieses Thema überhaupt noch einer Begründung bedurft hätte, so wurde sie spätestens jetzt gegeben. Aber nicht nur die Ereignisse in den Vereinigten Staaten, auch die Entwicklungen in Europa und nicht zuletzt in Deutschland machen uns nachdrücklich darauf aufmerksam, dass die Vorbehalte, zuweilen der offene Widerstand gegenüber Zuwanderung inzwischen bis in die Mitte der Gesellschaft hinein reichen.

Ob die großen Herausforderungen bewältigt werden, vor die uns aktuell Flucht und Vertreibung, seit Längerem aber schon eine kontinuierliche Zuwanderung stellen, entscheidet sich zu allererst in Politik und Öffentlichkeit, am Arbeitsplatz und in der Nachbarschaft, in den sozialen Gemeinschaften und Familien. In Einwanderungsgesellschaften, die im Blick auf die soziale Lage, die kulturelle Praxis und politische Überzeugungen immer heterogener werden, müssen legitime Erwartungen an Integration und die Offenheit für Veränderungen auf eine neue Weise ausbalanciert werden. Das erfordert Zeit und Geduld, aber auch Mut und Hartnäckigkeit von allen Beteiligten.

Bildungsangebote können soziale Integrationsprozesse nicht ersetzen, aber sie können sie vorbereiten, begleiten und damit letztlich beschleunigen. Was die Erwachsenenbildung dazu beitragen kann und soll, das möchten wir gern auf dem diesjährigen DIE-Forum mit Ihnen diskutieren. Es geht um Spracherwerb und die Integration in den Arbeitsmarkt, um die Öffnung von Weiterbildungseinrichtungen für Menschen aus unterschiedlichen Kulturen, um den vernünftigen Umgang mit Wertkonflikten und auch um die Prävention von Fremdenfeindlichkeit und Ausländerhass. Wir möchten Ihnen auf einem „Markt der Möglichkeiten“ aber auch ganz praktische Anregungen bieten. Und nicht zuletzt wollen wir diejenigen, deren Arbeit uns wegweisend erscheint, mit dem „Preis für Innovationen in der Erwachsenenbildung“ auszeichnen; er wird in diesem Jahr für Projekte vergeben, die digitale Medien für die Förderung von Integrationsprozessen entwickelt haben.

Wir freuen uns auf die – gern auch kritischen – Diskussionen mit Ihnen zu der Frage, wie wir die in Einwanderungsgesellschaften unvermeidlichen Herausforderungen lernend bewältigen können.



Prof. Dr. Josef Schrader
Wissenschaftlicher Direktor
Deutsches Institut für Erwachsenenbildung (DIE)

Programm

5. Dezember 2016

- | | |
|--------------|---|
| ab 11.30 Uhr | Check-In und Imbiss |
| 12.30 Uhr | Eröffnung Prof. Dr. Josef Schrader Deutsches Institut für Erwachsenenbildung |
| 12.45 Uhr | Grußwort MinDir Thomas Sondermann Bundesministerium für Bildung und Forschung |
| 13.00 Uhr | Keynote „Flucht und Zuwanderung: Bedingungen erfolgreicher Integration“ Prof. Dr. Friedrich Heckmann europäisches forum für migrationsstudien |
| 14.00 Uhr | Kaffeepause |
| 14.30 Uhr | Arbeitsgruppen I - V Teil I |
| 16.00 Uhr | Markt der Möglichkeiten Es präsentieren sich Angebote und Projekte zum digitalen Lernen. |
| 17.30 Uhr | Kaffeepause |
| 18.00 Uhr | Verleihung des Preises für Innovation in der Erwachsenenbildung 2016 „Digitale Medien zur gesellschaftlichen Integration“ |
| 19.30 Uhr | gemeinsames Abendessen |

6. Dezember 2016

- 9.00 Uhr** **Eröffnung**
Prof. Dr. Josef Schrader
Deutsches Institut für Erwachsenenbildung
- 9.05 Uhr** **Keynote**
„Diversity im Kontext von Migration in der Weiterbildung“
Prof. Dr. Halit Öztürk
Westfälische Wilhelms-Universität Münster
- 10.00 Uhr** **Arbeitsgruppen I - V**
Teil II
- 12.00 Uhr** **Bilanz und Ergebnisse aus den Arbeitsgruppen**
- 12.30 Uhr** **Schlusswort**
Prof. Dr. Josef Schrader
Deutsches Institut für Erwachsenenbildung

Imbiss und Tagungsausklang

Durch das Programm führt Katrin Hülsmann (DIE).



Arbeitsgruppen

Arbeitsgruppe I

Interkulturelle Öffnung von Weiterbildungseinrichtungen

Die interkulturelle Öffnung von Weiterbildungseinrichtungen gilt vielen als unverzichtbare Voraussetzung für eine gleichberechtigte Beteiligung von Menschen unterschiedlicher Herkunft, Werthaltungen, Regeln und Handlungsorientierungen. Arbeitsgruppe I beschäftigt sich u. a. mit der Frage, welche Herausforderungen sich aus der Anerkennung von kultureller Diversität für die Einrichtungen der Weiterbildung ergeben. Welche aktuellen Anforderungen sind zu bewältigen? Auf welches Wissen und auf welche Erfahrungen können sich die Einrichtungen heute stützen?

Moderator:

Dr. Matthias Alke

DIE, Bonn

5. Dezember

Vorträge von:

Prof. Dr. Annette Sprung
Karl-Franzens-Universität Graz

Nathalie Nehues

Landesarbeitsgemeinschaft für eine
andere Weiterbildung NRW, Bielefeld

6. Dezember

Vorträge von:

Prof. Dr. Michael Göhlich
Friedrich-Alexander-Universität
Erlangen-Nürnberg

Dr. Marc Ruhlandt
Philipps-Universität Marburg



Arbeitsgruppe II

Spracherwerb und Sprachförderung bei Erwachsenen

Die Beherrschung der Sprache des Einwanderungslandes ist eine unverzichtbare Voraussetzung für die gesellschaftliche Integration von Zuwandernden. Daher ist es nicht überraschend, dass sich auch in Deutschland die Diskussion auf den Erwerb von Deutsch als Zweit- oder Fremdsprache konzentriert. Dabei gerät gelegentlich aus dem Blick, dass Mehrsprachigkeit eine individuelle und gesellschaftliche Ressource darstellt, unabhängig von der Frage, ob sie den Erwerb der Landessprache fördert oder behindert. Arbeitsgruppe II befasst sich mit Konzepten des Spracherwerbs, ausgehend von der Frage, wie sich sprachliche Kompetenzen und ihre Entwicklung diagnostizieren und fördern lassen. In diesem Kontext sollen auch Erfahrungen aus der Schule aufgearbeitet werden.

Moderatorin:

Monika Tröster

DIE, Bonn

5. Dezember

Vorträge von:

Dr. Alisha Heinemann

Universität Wien

Dr. Sibylle Plassmann

telc, Frankfurt a. M.

6. Dezember

Vorträge von:

Gabriele Eilert-Ebke (*ausgefallen*)

Beraterin für Kommunikation und Sprache am Arbeitsplatz

Prof. Dr. Hans-Joachim Roth

Universität zu Köln



Arbeitsgruppe III

Anerkennung von Kompetenzen und Arbeitsmarktintegration

Neben dem Spracherwerb bildet die Integration von Zugewanderten in das Erwerbssystem einen Schwerpunkt der aktuellen gesellschaftlichen und bildungsbezogenen Debatte. Neben dem Bedarf an Aus- und Fortbildung geht es dabei auch um die Frage, wie vorhandene Kompetenzen und Zertifikate anerkannt werden können. Arbeitsgruppe III beschäftigt sich daher u. a. mit der Frage, wie arbeitsmarktrelevante Kompetenzen schnell und zuverlässig festgestellt und anerkannt werden können. Es stehen insbesondere erwerbsfähige Flüchtlinge im Fokus, denen zu großen Teilen formale Kompetenznachweise fehlen. Die Arbeitsgruppe thematisiert dieses Desiderat aus der Perspektive arbeitssuchender Migranten sowie aus der Perspektive von Arbeitgebern.

Moderatorin:

Prof. Dr. Esther Winther
DIE, Bonn

5. Dezember

Vorträge von:

Stefan Behrendt (*ausgefallen*)
Universität Stuttgart

Goran Jordanoski
DIE, Bonn

Prof. Dr. Esther Winther
DIE, Bonn

6. Dezember

Vorträge von:

Joachim Diercks
Geschäftsführer CYQUEST, Hamburg

Kristin Hecker
Forschungsinstitut Berufliche Bildung, Nürnberg



Integro



Arbeitsgruppe IV

Wertkonflikte in Veranstaltungen der Erwachsenenbildung

Die öffentliche Debatte über Einwanderungsgesellschaften ist von Wertkonflikten geprägt. Diese reichen von Differenzen im Verständnis von Menschen- und Bürgerrechten, von Demokratie und Rechtsstaatlichkeit, von Meinungs- und Religionsfreiheit bis hin zu Konventionen des alltäglichen Zusammenlebens. Arbeitsgruppe IV beschäftigt sich mit der Frage, welche Wertkonflikte in Veranstaltungen der Erwachsenenbildung auftreten.

Moderatorin:

Dr. Annika Goeze
DIE, Bonn

5. Dezember

Vorträge von:

Prof. Dr. Josef Schrader
DIE, Bonn

Diskutant:

Antje Rösener
Ev. Erwachsenenbildungswerk
Westfalen und Lippe, Dortmund
Deutsche Ev. Arbeitsgemeinschaft
Erwachsenenbildung

6. Dezember

Vorträge von:

Dr. Ulrich Wiek
Forum Werteorientierung in der Weiterbildung,
München

Diskutant:

Prof. Dr. Thomas Fuhr
Pädagogische Hochschule Freiburg



Arbeitsgruppe V

Fremdenfeindlichkeit begegnen: Politische Bildung und interkulturelle Trainings

Die aktuelle Zuwanderungsdebatte ist auf die Zuwandernden, die Geflüchteten und Vertriebenen fokussiert. Sie sollen „gefordert“ und „gefördert“ werden. Doch in Zuwanderungsgesellschaften müssen nicht nur Migranten neue Kompetenzen erwerben. Auch die Mitglieder der aufnehmenden Gesellschaft benötigen zusätzliches Wissen und zusätzliche Kompetenzen, um Fremdenfeindlichkeit und Ausländerhass vorzubeugen. Arbeitsgruppe V diskutiert die Frage, welche Aufgaben politische Bildung und interkulturelle Trainings vor diesem Hintergrund übernehmen können.

Moderatorin/DiskutantIn:

Barbara Menke
Bundesarbeitskreis Arbeit und Leben,
Wuppertal

5. Dezember

Vorträge von:

Prof. Dr. Klaus-Peter Hufer
Universität Duisburg-Essen
Jens Schmidt
Arbeit und Leben, Hamburg

6. Dezember

Vorträge von:

Dr. Mathias Kauff
FernUniversität in Hagen

Referenten und Moderatoren



Dr. Matthias Alke

Moderator AG I

Wissenschaftlicher Mitarbeiter „Organisation und Management“

Deutsches Institut für Erwachsenenbildung

Arbeitsschwerpunkte:

- Organisations- und Steuerungsforschung
- Weiterbildungsmanagement
- Leitungs- und Führungshandeln in der Weiterbildung

Heinemannstr. 12-14, 53175 Bonn

alke@die-bonn.de



Stefan Behrendt (ausgefallen)

Akademischer Mitarbeiter

Institut für Erziehungswissenschaft

Universität Stuttgart

Arbeitsschwerpunkte:

- Kompetenzmessung- und modellierung
- Arbeit 4.0
- Item Response Theory

Geschwister-Scholl-Str. 24D, 70174 Stuttgart

behrendt@bwt.uni-stuttgart.de



Joachim Diercks

Kaufmännischer Geschäftsführer

CYQUEST

Arbeitsschwerpunkte:

- Projektmanagement
- Testentwicklung
- Kundenmanagement

Heußweg 25, 20255 Hamburg

j.diercks@cyquest.net



Gabriele Eilert-Ebke (*ausgefallen*)

Beraterin für Kommunikation und Sprache am Arbeitsplatz

Arbeitsschwerpunkte:

- Konzeption, Durchführung und Controlling von Fortbildungsseminaren zu Kommunikation und Sprachen

Ernst-Leitz-Weg 2b, 79295 Sulzburg

gabriele.ebke@t-online.de



Prof. Dr. Thomas Fuhr

Institut für Erziehungswissenschaft
Pädagogische Hochschule Freiburg

Arbeitsschwerpunkte:

- Lernen im Erwachsenenalter
- Ethik der Erwachsenenbildung
- Lehren in der Erwachsenenbildung

Kunzenweg 21, 79117 Freiburg

fuhr@ph-freiburg.de



Prof. Dr. Michael Göhlich

Institut für Pädagogik
Friedrich-Alexander-Universität Erlangen-Nürnberg

Arbeitsschwerpunkte:

- Allgemeine Pädagogik
- Organisationspädagogik
- Erwachsenen- und Weiterbildung

Bismarckstr. 1a, 91054 Erlangen

michael.goehlich@fau.de



Dr. Annika Goeze

Moderatorin AG IV

Leiterin der Nachwuchsgruppe

Deutsches Institut für Erwachsenenbildung

Arbeitsschwerpunkte:

- Empirische Lehr-Lernforschung
- Professionalisierung und Rekrutierung des Weiterbildungspersonals
- Interventions- und Implementationsforschung

Heinemannstr. 12-14, 53175 Bonn

goeze@die-bonn.de



Kristin Hecker

Projektleiterin

Forschungsinstitut Betriebliche Bildung (f-bb)

Arbeitsschwerpunkte:

- Berufliche Integration von formal Geringqualifizierten und Flüchtlingen
- Kompetenzfeststellung

Rollnerstr. 22, 90408 Nürnberg

hecker.kristin@f-bb.de



Prof. Dr. Friedrich Heckmann

Wissenschaftlicher Leiter

europäisches forum für migrationsstudien (efms)

Otto-Friedrich-Universität Bamberg

Arbeitsschwerpunkte:

- Soziologie interethnischer Beziehungen
- Migration und Integration

Katharinenstr. 1, 96052 Bamberg

friedrich.heckmann@uni-bamberg.de



Dr. Alisha M. B. Heinemann

Universitätsassistentin
Institut für Germanistik
Universität Wien

Arbeitsschwerpunkte:

- Deutsch als Zweitsprache in der Schule und Erwachsenenbildung
- Migrations- und Fluchtforschung

Porzellangasse 4/4, 1090 Wien (Österreich)

alisha.heinemann@univie.ac.at

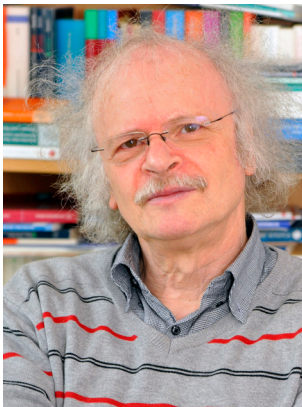

Prof. Dr. Klaus-Peter Hufer

Institut für Berufs- und Weiterbildung
Universität Duisburg-Essen

Arbeitsschwerpunkte:

- Politische Erwachsenenbildung
- Weiterbildungspolitik
- Bildungsarbeit gegen Rechtsextremismus

Peterstr. 30, 47906 Kempen

klaus-peter.hufer@t-online.de



Katrin Hülsmann

Wissenschaftliche Mitarbeiterin „Servicestelle Kompetenzermittlung“
Deutsches Institut für Erwachsenenbildung

Arbeitsschwerpunkte:

- Kompetenz und Kompetenzerfassung
- ProfilPASS

Heinemannstr. 12-14, 53175 Bonn

huelsmann@die-bonn.de



Goran Jordanoski

Wissenschaftlicher Mitarbeiter „Servicestelle Kompetenzermittlung“
Deutsches Institut für Erwachsenenbildung

Arbeitsschwerpunkte:

- Kompetenzermittlung
- Bildungsberatung

Heinemannstr. 12-14, 53175 Bonn

jordanoski@die-bonn.de



Dr. Mathias Kauff

Wissenschaftlicher Mitarbeiter
Institut für Psychologie
FernUniversität in Hagen

Arbeitsschwerpunkte:

- Diversität
- Soziale Identität
- Intergruppenkontakt

Universitätsstr. 33, 58097 Hagen

mathias.kauff@fernuni-hagen.de



Dr. Barbara Malina

Leiterin des Fachbereichs Bildung
Deutsche UNESCO-Kommission

Arbeitsschwerpunkte:

- Agenda Bildung 20130 (SDG 4)
- Globaler Stand der Bildung
- Open Educational Resources

Colmantstr. 15, 53115 Bonn

malina@unesco.de



Barbara Menke

Moderatorin AG V

Bundesgeschäftsführerin

Bundesarbeitskreis ARBEIT UND LEBEN DGB/VHS, Wuppertal

Arbeitsschwerpunkte:

- Grundsatzfragen der politischen Bildung
- Professionalisierung
- Entwicklung von bundesweiten Projekten

Robertstr. 5a, 42107 Wuppertal



Nathalie Nehues

Vorstandsmitglied

Landesarbeitsgemeinschaft für eine andere Weiterbildung NRW

Arbeitsschwerpunkte:

- Kulturelle Bildung
- Vernetzung
- Qualitätsmanagement

Diepenbrockstr. 28, 48145 Münster

nehues@kreativ-haus.de



Prof. Dr. Halit Öztürk

Institut für Erziehungswissenschaft

Westfälische Wilhelms-Universität Münster

Arbeitsschwerpunkte:

Empirische Weiterbildungsforschung

- Teilnehmer- und Adressatenforschung
- Diversitätsorientierte Organisationsforschung
- Begleitforschung/Evaluation im Weiterbildungsbereich

Georgskommende 33, 48143 Münster

halit.oeztuerk@wwu.de



Dr. Sibylle Plassmann

Leiterin Testentwicklung

telc language tests

Arbeitsschwerpunkte:

- Migration und Integration
- Mehrsprachigkeit
- Standardisierte Tests

Bleichstr. 1, 60313 Frankfurt a. M.

s.plassmann@telc.net



Antje Rösener

Pfarrerin, Geschäftsführerin des
Ev. Erwachsenenbildungswerk Westfalen und Lippe
Vorsitzende der Deutschen Ev. Arbeitsgemeinschaft
Erwachsenenbildung (DEAE)

Arbeitsschwerpunkte:

- Geschäftsführung
- (Inter-) Religiöse Bildung
- Transkulturalität

Wegemanns Feld 9, 45527 Hattingen

antje.roesener@ebwwest.de



Prof. Dr. Hans-Joachim Roth

Institut für vergleichende Bildungsforschung und
Sozialwissenschaften/Mercator-Institut
Universität zu Köln

Arbeitsschwerpunkte:

- Interkulturelle Bildungsforschung

Gronewaldtstr. 1, 50932 Köln

hans-joachim.roth@uni-koeln.de



Dr. Marc Ruhlandt

Wissenschaftlicher Mitarbeiter

Institut für Erziehungswissenschaft
Philipps-Universität Marburg

Arbeitsschwerpunkte:

- Erwachsenenpädagogische Organisationsforschung
- Diversität
- Lebensbegleitendes Lernen

Bunsenstr. 3, 35032 Marburg

ruhlandt@staff.uni-marburg.de



Jens Schmidt

Bildungsreferent

ARBEIT UND LEBEN DGB/VHS, Hamburg

Arbeitsschwerpunkte:

- Extreme Rechte
- Gender
- Intersektionalität

Besenbinderhof 60, 20097 Hamburg

jens.schmidt@hamburg.arbeitundleben.de



Prof. Dr. Josef Schrader

Wissenschaftlicher Direktor

Deutsches Institut für Erwachsenenbildung

Arbeitsschwerpunkte:

Empirische und theoretische Forschung in den Bereichen

- Lehren und Lernen in der Erwachsenenbildung
- Professionalisierung des Personals in der Weiterbildung
- Struktur und Steuerung des Weiterbildungssystems (auch in international-vergleichender Perspektive)

Heinemannstr. 12-14, 53175 Bonn

schrader@die-bonn.de



Thomas Sondermann

Ministerialdirigent

Abteilung Berufliche Bildung/Lebenslanges Lernen
Bundesministerium für Bildung und Forschung

Arbeitsschwerpunkte:

- Berufliche Bildung

Heinemannstr. 2-6, 53175 Bonn

thomas.sondermann@bmbf.bund.de



Prof. Dr. Annette Sprung

Karl Franzens-Universität Graz
Institut für Erziehungs- und Bildungswissenschaft

Arbeitsschwerpunkte:

- Migration
- Erwachsenenbildung
- Diversität

Scherweg 15, 8046 Graz (Österreich)

annette.sprung@uni-graz.at



Monika Tröster

Moderatorin AG II

Wissenschaftliche Mitarbeiterin „Programme und Beteiligung“
Deutsches Institut für Erwachsenenbildung

Arbeitsschwerpunkte:

- Alphabetisierung
- Grundbildung
- Literalität

Heinemannstr. 12-14, 53175 Bonn

troester@die-bonn.de



Dr. Ulrich Wiek

Vizepräsident

Forum Werteorientierung in der Weiterbildung

Arbeitsschwerpunkte:

- Werteorientiertes Handeln in der Weiterbildung
- Wertereflexionen für Weiterbildner/innen und Organisationen
- Berufskodex für die Weiterbildung

Furtwängler Str. 31, 69121 Heidelberg

ulrich.wiek@forumwerteorientierung.de



Prof. Dr. Esther Winther

Moderatorin AG III

Wissenschaftliche Direktorin

Deutsches Institut für Erwachsenenbildung

Arbeitsschwerpunkte:

- Kompetenzmodellierung und -messung
- Konstruktion von Bildungsarrangements
- Berufliche Bildung

Heinemannstr. 12-14, 53175 Bonn

winther@die-bonn.de



Teilnehmer

| | | | |
|-----|-------------|-------------|--|
| Dr. | Matthias | Alke | Deutsches Institut für Erwachsenenbildung (DIE), Bonn |
| | Heinrich | Alt | Goethe-Institut, München |
| | Kirsten | Althaus | Volkshochschule Tempelhof- Schöneberg, Berlin |
| | Ingrid | Ambos | Deutsches Institut für Erwachsenenbildung (DIE), Bonn |
| | Edith | Avram | Bundesamt für Migration und Flüchtlinge, Nürnberg |
| | Mechthild | Bayer-Serr | Vereinte Dienstleistungsgewerkschaft, Berlin |
| | Julia | Behrens | Bertelsmann Stiftung, Gütersloh |
| | Martin | Behringer | Volkshochschule Berlin City West |
| | Ann Kristin | Beier | Universität zu Köln, Institut für vergleichende Bildungsforschung und Sozialwissenschaften |
| | W. Arndt | Bertelsmann | W. Bertelsmann Verlag, Bielefeld |
| | Jonas | Blankenagel | Evangelische Familienbildungsstätte, Aachen |
| | Karin | Blankenagel | Evangelische Familienbildungsstätte, Aachen |
| | Ricarda | Bolten | Deutsches Institut für Erwachsenenbildung (DIE), Bonn |
| | Brigitte | Bosche | Deutsches Institut für Erwachsenenbildung (DIE), Bonn |
| Dr. | Peter | Brandt | Deutsches Institut für Erwachsenenbildung (DIE), Bonn |
| | Karola | Büchel | Evangelische Landesarbeitsgemeinschaft für Erwachsenenbildung in Rheinland-Pfalz, Mainz |

Teilnehmer

| | | | |
|-----------|----------|-----------|---|
| | Kolja P. | Debus | Deutsches Institut für Erwachsenenbildung (DIE), Bonn |
| | German | Denneborg | Bayerisches Staatsministerium für Bildung und Kultus, Wissenschaft und Kunst, München |
| | Joachim | Diercks | CYQUEST, Hamburg |
| | Theresia | Diewald | |
| | Daniel | Dzillak | |
| | Hannah | Farber | Deutsches Institut für Erwachsenenbildung (DIE), Bonn |
| | Tina | Flauder | EUROKEY Software, Saarbrücken |
| Dr. | Marion | Fleige | Deutsches Institut für Erwachsenenbildung (DIE), Bonn |
| | Katja | Friedrich | medien und bildung.com, Ludwigshafen |
| Prof. Dr. | Thomas | Fuhr | Pädagogische Hochschule Freiburg, Institut für Erziehungswissenschaft |
| | Gaelle | Gautier | Nationale Agentur beim BIBB, Bonn |
| Dr. | Lutz | Goertz | mmb Institut – Gesellschaft für Medien- und Kompetenzforschung, Essen |
| Dr. | Annika | Goetze | Deutsches Institut für Erwachsenenbildung (DIE), Bonn |
| Prof. Dr. | Michael | Göhlich | Friedrich-Alexander-Universität Erlangen- Nürnberg, Institut für Pädagogik |
| Prof. Dr. | Rolf | Granow | Fachhochschule Lübeck, Institut für Lerndienstleistungen |
| | Doris | Graß | Deutsches Institut für Erwachsenenbildung (DIE), Bonn |

Teilnehmer

| | | | |
|-----------|-----------|--------------|---|
| | Florian | Grawan | Leibniz-Universität Hannover, Institut für Berufspädagogik und Erwachsenenbildung |
| | Bernhard | Gropper | Bildungszentrum, Nürnberg |
| | Julia | Gruyters | Hessischer Volkshochschulverband, Frankfurt a. M. |
| | Angelika | Gundermann | Deutsches Institut für Erwachsenenbildung (DIE), Bonn |
| | Alexandra | Haas | Volkshochschule Rhein-Sieg |
| Prof. Dr. | Jürgen | Handke | Philipps-Universität Marburg, Institut für Anglistik und Amerikanistik |
| | Kristin | Hecker | Forschungsinstitut Betriebliche Bildung (f-bb) |
| Prof. Dr. | Friedrich | Heckmann | Otto-Friedrich-Universität Bamberg, europäisches forum für migrationsstudien (efms) |
| Dr. | Alisha | Heinemann | Universität Wien, Institut für Germanistik |
| | Eva | Heinold-Krug | Beratung-Coaching- Qualitätsentwicklung, Mainz |
| | Maria | Heldt | Deutsches Institut für Erwachsenenbildung (DIE), Bonn |
| Dr. | Wera | Hemmerich | Lehre/Erwachsenenbildung |
| | Petra | Herre | Zeitschrift EB, Königswinter |
| | Sabrina | Herrmann | Deutscher Volkshochschul-Verband, Bonn |
| | Manuel | Hetzinger | Bildungswerk der Erzdiözese Köln |
| | Kirsten | Hillmann | QUA-LIS NRW, Soest |

Teilnehmer

| | | | |
|-----------|-------------|------------|---|
| | Silvia | Hintz | Organisationsberatung |
| | Elke | Hohmann | Volkshochschule Hanau |
| | Johannes | Holz | missio - Internationales Katholisches Missionswerk, Aachen |
| | Joachim | Höper | W. Bertelsmann Verlag, Bielefeld |
| Prof. Dr. | Klaus-Peter | Hufer | Universität Duisburg-Essen, Institut für Berufs- und Weiterbildung |
| | Claudia Lo | Hufnagl | Wiener Volkshochschulen |
| | Katrin | Hülsmann | Deutsches Institut für Erwachsenenbildung (DIE), Bonn |
| | Sven | Illi | Deutsches Rotes Kreuz, Gestratz |
| Dr. | Alexandra | Ioannidou | Deutsches Institut für Erwachsenenbildung (DIE), Bonn |
| | Angelika | Jäger | Hessischer Volkshochschulverband, Frankfurt a. M. |
| | Barbara | Jahn | Evangelische Familienbildungsstätte Aachen |
| | Kathrin | Jaschke | Museumsdienst Köln |
| | Goran | Jordanoski | Deutsches Institut für Erwachsenenbildung (DIE), Bonn |
| Dr. | Thomas | Jung | Deutsches Institut für Erwachsenenbildung (DIE), Bonn |
| | Regina | Kahle | Deutsches Institut für Erwachsenenbildung (DIE), Bonn |
| | Hans Gerd | Kaiser | Entwicklungs- und Betriebsgesellschaft der Stadt Bocholt (EWIBO) |
| Dr. | Mathias | Kauff | FernUniversität Hagen, Institut für Psychologie |

Teilnehmer

| | | | |
|-----|-----------|---------------|---|
| | Tugba | Kleiner | Deutscher Volkshochschul-Verband, Bonn |
| Dr. | Steffen | Kleint | Comenius-Institut, Evangelische Arbeitsstätte für Erziehungswissenschaft, Münster |
| | Gabriele | Klingmüller | Stadt Bonn |
| | Heike | Kölln-Prisner | Hamburger Volkshochschule |
| | Alexandra | Kranz | Universität Koblenz-Landau |
| | Ludwig | Kuhn | EUROKEY Software, Saarbrücken |
| | Johanna | Lambertz | ARBEIT UND LEBEN DGB/VHS, Berlin |
| | Rhena | Landefeld | Deutscher Olympischer Sportbund, Frankfurt a. M. |
| | Clara | Leiva Burger | Erzbistum Köln |
| | Vanessa | Leppert | W. Bertelsmann Verlag, Bielefeld |
| Dr. | Michael | Lesky | Volkshochschulverband Baden- Württemberg, Leinfelden-Echterdingen |
| | Isabelle | López | Deutsches Institut für Erwachsenenbildung (DIE), Bonn |
| | Michael | Lüdtke | ARBEIT UND LEBEN DGB/VHS, Berlin |
| Dr. | Barbara | Malina | Deutsche UNESCO-Kommission, Bonn |
| | Henning | Marquardt | Agentur für Erwachsenen- und Weiterbildung, Hannover |
| | Michael | Marquardt | Nationale Agentur beim BIBB, Bonn |
| | Heike | Maschner | Ministerium für Schule und Weiterbildung NRW, Düsseldorf |
| | Anneliese | Mayer | Katholische Erwachsenenbildung Deutschland (KEB), München |

Teilnehmer

| | | | |
|-----------|------------|-----------------|--|
| | Patricia | Mazieiro-Barwig | Diakonisches Werk im Evangelischen Kirchenkreis Wied, Neuwied |
| | Gerhard | Mehrke | Regionalbüro berufliche Fortbildung, Ulm |
| | Barbara | Menke | Bundesareitskreis ARBEIT UND LEBEN DGB/VHS, Berlin |
| | Britta | Mersch | Medienbüro Köln |
| | Astrid | Meyer | Entwicklungs- und Betriebsgesellschaft der Stadt Bocholt (EWIBO) |
| | Imke | Mohr | Goethe-Institut, München |
| | Sonja | Muders | Deutsches Institut für Erwachsenenbildung (DIE), Bonn |
| | Stephanie | Müller | Volkshochschule Gelsenkirchen |
| | Gwennaella | Mulliez | Universität zu Köln |
| | Sonja | Naumann | Deutscher Gewerkschaftsbund Mittelhessen |
| | Nathalie | Nehues | Landesarbeitsgemeinschaft für eine andere Weiterbildung NRW |
| | Livia | Novi | Münchner Volkshochschule |
| | Marcus | Oertl | Landeshauptstadt Dresden |
| Prof. Dr. | Halit | Öztürk | Westfälische Wilhelms-Universität Münster, Institut für Erziehungswissenschaft |
| | Julia | Peter | Deutsche UNESCO-Kommission, Bonn |
| | Roland | Peter | Kultusministerium Baden-Württemberg, Stuttgart |
| | Daniel | Pietruska | Volkshochschule des Kreises Olpe |
| Dr. | Sibylle | Plassmann | telc language tests |

Teilnehmer

| | | | |
|-----------|--------------|-----------|--|
| | Annette | Requardt | Deutsches Institut für Erwachsenenbildung (DIE), Bonn |
| Dr. | Cristina | Ricca | Volkshochschule Badische Bergstraße |
| | Jana | Richter | Deutsches Institut für Erwachsenenbildung (DIE), Bonn |
| | Christine | Robben | Koordinierungsstelle Weiterbildung und Beschäftigung, Hamburg |
| Dr. | Jochen | Robes | Berater Human Resources, Corporate Learning, Frankfurt a. M. |
| Prof. Dr. | Matthias | Rohs | Technische Universität Kaiserslautern, Institut für Erwachsenenbildung |
| | Jan | Rohwerder | Deutsches Institut für Erwachsenenbildung (DIE), Bonn |
| | Antje | Rösener | Evangelisches Erwachsenenbildungswerk Westfalen und Lippe |
| Prof. Dr. | Hans-Joachim | Roth | Universität zu Köln, Institut für vergleichende Bildungsforschung und Sozialwissenschaften |
| | Susanne | Roth | EUROKEY Software, Saarbrücken |
| Dr. | Marc | Ruhlandt | Philipps-Universität Marburg, Institut für Erziehungswissenschaft |
| | Ruth | Sarrazin | DWV International |
| | Jens | Schmidt | ARBEIT UND LEBEN DGB/VHS, Hamburg |
| | Marlis | Schneider | Deutsches Institut für Erwachsenenbildung (DIE), Bonn |
| Dr. | Ingrid | Schöll | Volkshochschule Bonn |
| Prof. Dr. | Josef | Schrader | Deutsches Institut für Erwachsenenbildung (DIE), Bonn |

Teilnehmer

| | | | |
|-----------|-----------|------------------------|--|
| PD Dr. | Hannes | Schröter | Deutsches Institut für Erwachsenenbildung (DIE), Bonn |
| | Ulrike | Schween | |
| | Mario | Seger | Technische Universität Darmstadt, Institut für Soziologie |
| | Mario | Seitz | Diakonisches Werk im Evangelischen Kirchenkreis Wied, Neuwied |
| | Anke | Settelmayer | Bundesinstitut für Berufsbildung (BIBB), Bonn |
| | Florian | Siegel | Universität Koblenz-Landau |
| | Anja | Simon | Kreisverwaltung Darmstadt-Dieburg |
| MinDirig | Thomas | Sondermann | Bundesministerium für Bildung und Forschung, Bonn |
| Prof. Dr. | Annette | Sprung | Karl Franzens-Universität Graz Institut für Erziehungs- und Bildungswissenschaft |
| | Catrin | Stockhecke- Meister | Volkshochschule des Kreises Olpe |
| | Hanna | Stoewe | Werkstatt im Kreis Unna |
| | Michaela | Stoffels | Deutscher Volkshochschul-Verband, Bonn |
| | Julia | Tegeler | Bertelsmann Stiftung, Gütersloh |
| | Margret | Tietje | Volkshochschule, Berlin |
| | Mechthild | Tillmann | Volkshochschule Rhein-Sieg, Siegburg |
| | Diana | Trevino-Eberhard | Deutsches Institut für Erwachsenenbildung (DIE), Bonn |
| | Monika | Tröster | Deutsches Institut für Erwachsenenbildung (DIE), Bonn |

Teilnehmer

| | | | |
|-----------|----------|-----------------|--|
| | Anja | Vandeven | Noris Arbeit |
| | Marjan | van Harten | Diakonisches Werk Hamburg |
| | Brigitte | von Täuffenbach | Volkshochschule Augsburg |
| | Rebecca | Voß | Deutsches Institut für Erwachsenenbildung (DIE), Bonn |
| | Steffen | Wachter | Hessischer Volkshochschulverband, Frankfurt a. M. |
| Dr. | Ulrich | Wiek | Forum Werteorientierung in der Weiterbildung |
| | Lea | Winkelmann | Goethe-Institut, München |
| Prof. Dr. | Esther | Winther | Deutsches Institut für Erwachsenenbildung (DIE), Bonn |
| | Susanne | Witt | Deutsches Institut für Erwachsenenbildung (DIE), Bonn |
| | Linda | Wulff | Fachhochschule Lübeck, Institut für Lerndienstleistungen |
| | Julia | Zinßer | Johannes Gutenberg Universität Mainz, Institut für Erziehungswissenschaft |

„Ankommen“ App

Heinrich Alt
heinrich.alt@arbeitsagentur.de

Edith Avram
Goethe-Institut
edith.avram@bmbf.bund.de



www.ankommenapp.de

DaFür

Eurokey Software GmbH

Ludwig Kuhn
Geschäftsführer

www.eurokey.de
l.kuhn@eurokey.de



Deutsch als Fremdsprache für Integrationen
www.dafur.saarland

eVideo – Gastgewerbe

ARBEIT UND LEBEN – DGB/VHS
Landesarbeitsgemeinschaft Berlin

Michael Lüdtke
luedtke@berlin.arbeitundleben.de

Björn Schulz
schulz@kes-verbund.de



www.lernen-mit-evideo.de

Ich will Deutsch lernen

Deutscher Volkshochschul-Verband
Celia Sokolowsky
Projektleiterin
sokolowsky@dvv-vhs.de



www.iwdl.de

integration.oncampus

Prof. Dr. Jürgen Handke
Philipps-Universität Marburg
Institut für Anglistik und Amerikanistik
handke@staff.uni-marburg.de

Fachhochschule Lübeck
Institut für Lerndienstleistungen

Prof. Dr. Rolf Granow
rolf.granow@fh-luebeck.de

Linda Wulff
linda.wulff@fh-luebeck.de



Herzlich Willkommen! integration.oncampus.de

Das kostenfreie Weiterbildungsangebot für Flüchtlinge von oncampus und der Fachhochschule Lübeck
Gerne teilen und weitersagen!

www.oncampus.de

KANSAS

Deutsches Institut für Erwachsenenbildung
PD Dr. Hannes Schröter
Projektleiter
schroeter@die-bonn.de

ProfilPASS

Deutsches Institut für Erwachsenenbildung
Katrín Hülsmann
Projektleiterin
huelmann@die-bonn.de

ProfilPASS
www.profilpass.de

Schulmentoren – Hand in Hand für starke Schulen

Koordinierungsstelle Weiterbildung und Beschäftigung (KWB)
Dr. Alexei Medvedev
Projektleiterin
medvedev@kwb.de

Christine Robben
PR-Referentin
robben@kwb.de



Hand in Hand für starke Schulen
www.schulmentoren.de

wb-web

Deutsches Institut für Erwachsenenbildung
Regina Kahle
Projektleiterin
kahle@die-bonn.de



Kompetenz für Erwachsenen-
und Weiterbildner/innen
www.wb-web.de

Musikalische Begleitung

Bernd Lier Swing Ensemble

Hier in kleinerer Besetzung: Bernd Lier (Klarinette), Johannes Zink (Gitarre) und Dirk Jacob (Kontrabass)

Das Bernd Lier Swing Ensemble wurde vor 34 Jahren von Bernd Lier, Familienrichter in Bonn, noch zu seinen Studienzeiten gegründet, nachdem er ein Studienjahr in Paris verbracht hatte und dort die Musik des berühmten Jazz-Gitarristen Django Reinhardt in einer dortigen Swingband kennengelernt hatte. Die Stammesetzung, die zum größten Teil aus professionellen Musikern besteht, kennt sich aufgrund der langen Zeit des Zusammenspiels so gut, dass bei gemeinsamen Improvisationen über Swing-Standards wunderbare Ergebnisse erzielt werden können – wie bei einem angeregten geistreichen Gespräch zwischen sehr guten Freunden. Das Ensemble spielt unter anderem im Sommer jeden Donnerstagabend auf dem Bonner Markt, wo sich dann immer eine große Zuhörerschaft und auch Swing-Tänzer versammeln.



Ihre Ansprechpartner vor Ort



Brigitte Rishmawi
Veranstaltungsmanagement
rishmawi@die-bonn.de

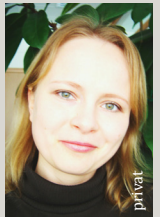

Julia Ferreira Pacheco

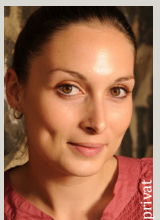

Nelly Köhn



Tanja Schmitz



Filomena Carbone



David Krause



Anke Meyer-Puttlitz



Vanessa Thelen

Presse- und Öffentlichkeitsarbeit



Sarah Behr
behr@die-bonn.de



Beate Beyer-Paulick
beyer-paulick@die-bonn.de



Michaela Herke-Kehne

Literatur zum Thema

AG I

- Dollhausen, K. & Muders, S. (Hrsg.). (2016). *Diversität und Lebenslanges Lernen. Aufgaben für die organisierte Weiterbildung*. Bielefeld: W. Bertelsmann
- Göhlich, M., Weber, S. M., Öztürk, H. & Engel, N. (Hrsg.). (2012). *Organisation und kulturelle Differenz. Diversity, Interkulturelle Öffnung, Internationalisierung*. Wiesbaden: Springer VS.
- Hanappi-Egger, E. & Bendl, R. (Hrsg.). (2015). *Diversität, Diversifizierung und (Ent)Solidarisierung. Eine Standortbestimmung der Diversitätsforschung im deutschen Sprachraum*. Wiesbaden: Imprint Springer VS.
- Handschuck, S. & Schröer, H. (2013). Interkulturelle Orientierung und Öffnung von Organisationen. In *Hessische Blätter für Volksbildung*, 63 (1), 29–36.
- Kronauer, M. (Hrsg.). (2010). *Inklusion und Weiterbildung. Reflexionen zur gesellschaftlichen Teilhabe in der Gegenwart*. Bielefeld: W. Bertelsmann.
- Ruhlandt, M. (2015). *Erwachsenenbildung in der Einwanderungsgesellschaft. Organisationale Voraussetzungen Interkultureller Offenheit in Einrichtungen der Weiterbildung*. Wiesbaden: Springer VS.
- Salzbrunn, M. (2014). *Vielfalt /Diversität*. Bielefeld: transcript Verlag.
- Wansing, G. & Westphal, M. (Hrsg.). (2014). *Behinderung und Migration. Inklusion, Diversität, Intersektionalität*. Wiesbaden: Springer VS.
- Weheliye, A.-J. (2013). Vier Ansätze des Managing Diversity. In Heinrich-Böll-Stiftung (Hrsg.). *Dossiers Heimatkunde - migrationspolitisches Portal*. Zugriff am 21.10.2016. Verfügbar unter <https://heimatkunde.boell.de/2013/11/18/vier-ans%C3%A4tze-des-managing-diversity>

AG II

- Dirim, I. & Heinemann, A. (2016). Migrationsbedingte Mehrsprachigkeit und der Erwerb sprachlich gebundenen Wissens und Könnens. In J. Kilian, B. Brouër & D. Lüttenberg (Hrsg.), *Handbuch Sprache in der Bildung* (Handbücher Sprachwissen, Bd. 21, S. 99-121), Berlin: De Gruyter.
- Dirim, I. & Heinemann, A. (in Druck). Wie lange müssen wir noch die Muttersprache sprechen? Sprachliche Identität – Zur Problematik einer normativen Referenz. *Österreichisches Religionspädagogisches Forum* (Themenheft Anerkennung von Diversität und/oder Integration durch religiöse Bildung? Religionspädagogische Herausforderungen durch Migrationsbewegungen), 25 (1).
- Roth, H.-J., Lengyel, D., Reich, H. & Döll, M. (Hrsg.). (2009). *Von der Sprachdiagnose zur Sprachförderung*. Münster: Waxmann.
- Roth, H.-J., Terhart, H. & Anastasopoulos C. (Hrsg.). (2012). *Sprache und Sprechen im Kontext von Migration: Worüber man sprechen kann und worüber man (nicht) sprechen soll*. Wiesbaden: Springer VS.
- Sass, A. & Eilert-Ebke, G. (Hrsg.). (2014). *Szenarien im berufsbezogenen Unterricht Deutsch als Zweitsprache*. Zugriff am 02.11.2016. Verfügbar unter http://www.netzwerk-iq.de/fileadmin/Redaktion/Downloads/IQ_Publikationen/Thema_Sprachbildung/BD_Szenarien_2014_web.pdf

AG III

- Bauer, H. G., Früchtl, M. & Triebel, C. (2009). *Kompetenzfeststellungsverfahren als Instrument der beruflichen Integration von Zugewanderten. Expertise im Auftrag des Bundesamtes für Migration und Flüchtlinge*. München: GAB.
- Brücker, H., Kunert, A., Mangold, U., Kalusche, B., Siegert, M. & Schupp, J. (2016). *Geflüchtete Menschen in Deutschland - eine qualitative Befragung* (IAB-Forschungsbericht, 9).
- Bundesinstitut für Berufsbildung (Hrsg.) Migration und Flüchtlinge (Themenheft). *BWP*, 45 (1).
- IAB (2016). *Geflüchtete Menschen in Deutschland. Warum sie kommen, was sie mitbringen und welche Erfahrungen sie machen* (IAB-Kurzbericht, 15) 1-12.
- Winther, E. & Jordanoski, G. (2016). Was wir haben und was wir brauchen. Kompetenzanerkennung bei Flüchtlingen. *DIE Zeitschrift für Erwachsenenbildung*, 23 (4), 34-36.

AG IV

- Bernhardsson, N. & Fuhr, T. (2014). Standards ethischen Handelns in Verbänden der Erwachsenenbildung: Zum Stand der Entwicklung einer erwachsenenpädagogischen Bereichsethik. *REPORT Zeitschrift für Weiterbildungsforschung*, 37 (1), 39-58. Zugriff am 10.11.2016. Verfügbar unter <http://www.die-bonn.de/doks/report/2014-ethik-03.pdf>
- Forum Werteorientierung in der Weiterbildung (November 2013). *Berufskodex für die Weiterbildung. Ethische Richtlinien des Forum Werteorientierung in der Weiterbildung e. V.* Zugriff am 10.11.2016. Verfügbar unter <http://wp.forumwerteorientierung.de/wp-content/uploads/2016/08/Berufskodex-1.pdf>
- Fuhr, T. (2009). Ethik der Erwachsenenbildung/Weiterbildung. In T. Fuhr, P. Gonon & C. Hof (Hrsg.), *Erwachsenenbildung/Weiterbildung* (Handbuch der Erziehungswissenschaft, Bd. II.2, S. 1245-1258) Paderborn: Schöningh.
- Schrader, J. (2016). Was tun? Wertkonflikte in Veranstaltungen der Erwachsenenbildung. *DIE Zeitschrift für Erwachsenenbildung*, 23 (2), 45-48.

AG V

- Auernheimer, G. (Hrsg.). (2013). *Interkulturelle Kompetenz und pädagogische Professionalität* (Interkulturelle Studien, 4. Aufl.). Wiesbaden: Springer VS.
- Doğmuş, A., Karakaşoğlu, Y. & Mecheril, P. (Hrsg.). (2016). *Pädagogisches Können in der Migrationsgesellschaft*. Wiesbaden: Springer VS.
- Hufer, K.-P. (2016). *Argumentationstraining gegen Stammtischparolen. Materialien und Anleitungen für Bildungsarbeit und Selbstlernen* (10. Aufl.). Schwalbach am Taunus: Wochenschau.
- Zick, A. & Küpper, B. (2014). Alltagsdiskriminierung als Form der Gruppenbezogenen Menschenfeindlichkeit. In B. Marschke & H.-U. Brinkmann (Hrsg.), *„Ich habe nichts gegen Ausländer, aber ...“ Alltagsrassismus in Deutschland* (S. 93-115). Münster: Lit.

Robak, S. (2015). Angebotsentwicklung für Flüchtlinge. Rahmenbedingungen und Strukturen der Bildungsarbeit mit Asylsuchenden. *EB. Erwachsenenbildung. Vierteljahresschrift für Theorie und Praxis*, 61(4), 10-13.

Wagner, U. (2016). *Sozialpsychologische Empfehlungen an Gesellschaft und Politik zum Umgang mit Geflüchteten in Deutschland*. Zugriff am 10.11.2016. Verfügbar unter https://www.uni-marburg.de/fb04/team-wagner/aktuelles/2016.02.17_demokratiemenschenfeindlichkeit.pdf

Im Rahmen des diesjährigen DIE-Forums und der Verleihung des Preises für Innovation in der Erwachsenenbildung werden für DIE-Zwecke Film- und Fotoaufnahmen gemacht. Mit Ihrer Unterschrift auf der Teilnehmerliste bestätigen Sie, dass Sie der Verwendung des Bild- und Filmmaterials zustimmen. Bitte teilen Sie es uns mit, falls Sie einer Verwendung nicht zustimmen.

Im Interesse der Lesbarkeit wird auf eine geschlechtsspezifische Ausgestaltung der Flexionsänderung im Text verzichtet. Begriffe, die Informationen zum sozialen Geschlecht enthalten, adressieren Frauen und Männer gleichermaßen.

Impressum

Deutsches Institut für Erwachsenenbildung
Leibniz-Zentrum für Lebenslanges Lernen e. V. (DIE)

Das Deutsche Institut für Erwachsenenbildung – Leibniz-Zentrum für Lebenslanges Lernen e. V. (DIE) ist die zentrale Einrichtung für Wissenschaft und Praxis der Weiterbildung in Deutschland und Mitglied der Leibniz-Gemeinschaft. Seine Arbeit dient dem gesellschaftspolitischen Ziel, das Lernen und die Bildung Erwachsener zu erforschen und dadurch erfolgreicher zu gestalten. Damit will es die Voraussetzungen schaffen für persönliche Entfaltung, gesellschaftliche Teilhabe und Beschäftigungsfähigkeit. Um diese Ziele zu erreichen, betreibt das DIE eigene Forschung. Es unterstützt die Praxis durch den Transfer seiner wissenschaftlichen Erkenntnisse und die Bereitstellung verschiedener Serviceleistungen.

Heinemannstr. 12-14
53175 Bonn
info@die-bonn.de
www.die-bonn.de

www.die-forum.de
www.facebook.com/diebonn.de/
https://twitter.com/DIE_Bonn

Redaktion: Vorstand DIE
Fotonachweise (sofern nicht anders angegeben): fotolia, iStock, privat
Layout: Michaela Herke-Kehne

Dezember 2016



